

Urban farming auf der Wiener Dachfarm

Elementarpädagogisches Konzept „philokids“ Projektvorschlag im Bereich „Natur und Umwelt“

- **Allgemeine Info:**

Die Wiener Dachfarm ist ein Zusammenschluss von AkteurInnen der Neubauer Foodcoop sowie engagierten und umweltbewussten BewohnerInnen des 7. Bezirks. Die lebendige Vielfalt der Wiener Dachfarm soll anregen, sich Fragen zu stellen, zu staunen und zu erleben.

Fragen wie „Ist Selbstversorgung in der Stadt möglich?“, „Wie essbar kann eine Stadt sein?“, „Woher kommt mein Essen?“, „Welche Alternativen zur Standardisierung des Discounterangebots kann es geben?“, „Welche Auswirkungen hat unsere Art zu Essen auf den Klimawandel?“, „Ist Landwirtschaft in der Stadt möglich?“, „Wie kann Ernährung abseits der großen Akteure der globalen Agrarindustrie stattfinden?“, „Wie sieht lokale Nahrungsmittelproduktion aus?“ wollen beleuchtet und erforscht werden.

- **Pädagogisches Konzept:**

In der heutigen Zeit haben Kinder kaum die Chance mit ihrer Umwelt und der Natur zu interagieren, sie verstehen zu lernen und darüber zu staunen und philosophieren.

Anhand des Projekts *Wiener Dachfarm* kann Groß und Klein die urbane Natur hautnah erleben und dabei Erfahrungen sammeln.

Hierbei soll Kindern der direkte Kontakt mit Natur in der Stadt, gesunden Lebensmitteln und Erfahrungen beim Anpflanzen von heimischem Obst und Gemüse ermöglicht werden. Anhand dieses Projekts sollen Kinder durch Selbstanbau erleben wie Gemüse und Obst, das täglich auf ihrem Teller kommt, entsteht und heranwächst.

Auf dem Dach des ehemaligen Sophienspitals wird ein eigenes Kinderbeet angelegt, das von den Kindern selbst gestaltet und gepflegt wird. Das Kinderbeet als ein sinnlicher Erfahrungsraum lädt ein, das Leben zu beobachten, Bewusstsein zu schaffen und Natur spürbar zu machen.

1. Möglicher wöchentlicher Ablauf:

9:00-9:30 Gemeinsamer Weg zur Wiener Dachfarm (3-5 Kinder)

9:30-10:45 Aktive Gartenarbeit

10:45-11:15 Rückfahrt in den Kindergarten

2. Aufgaben der Kinder:

- Bepflanzung des eigenen Beetes
- Gestaltung von Schildern für gesetzte Pflänzchen (Was wächst in meinem Beet?)
- Giesen und Pflegen der Pflanzen
- Beobachtung (Was wächst in meinem Beet? Was hat sich zum letzten Mal hin verändert – eventuell anhand von Bildern (sind Blüten vorhanden? sind Früchte vorhanden? Hat sich die Farbe der Früchte verändert? Sind mehr Verzweigungen vorhanden? usw.) → Kinder beobachten, interpretieren und philosophieren lassen.
- Pflücken des reifen Gemüses und Obstes

• Bildungsbereiche:

Naturwissenschaften und Technik

Bewegung und Gesundheit

Sprache und Kommunikation

Umwelt und Körper

Grob- und Feinmotorik

• Ort:

Wiener Dachfarm, am Dach des alten Sophienspitals, Apollongasse 19, 1070 Wien

Genaue Nutzungsinfo der Kinder siehe Abbildung WEST DACHNUTZUNGSKONZEPT, Wiener Dachfarm.

WEST DACHNUTZUNGSKONZEPT:

WIENER DACHFARM

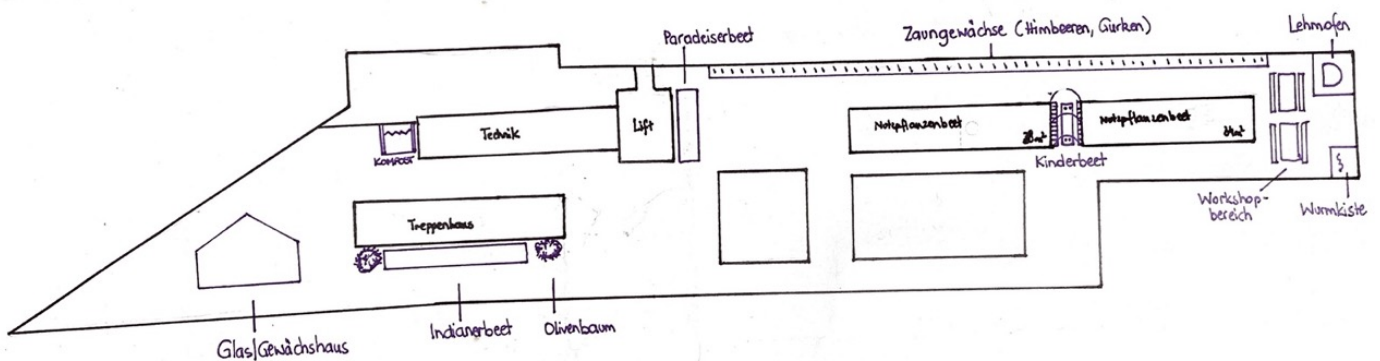

WEST DACHNUTZUNGSKONZEPT

NETZWERK DACHBESETZUNG

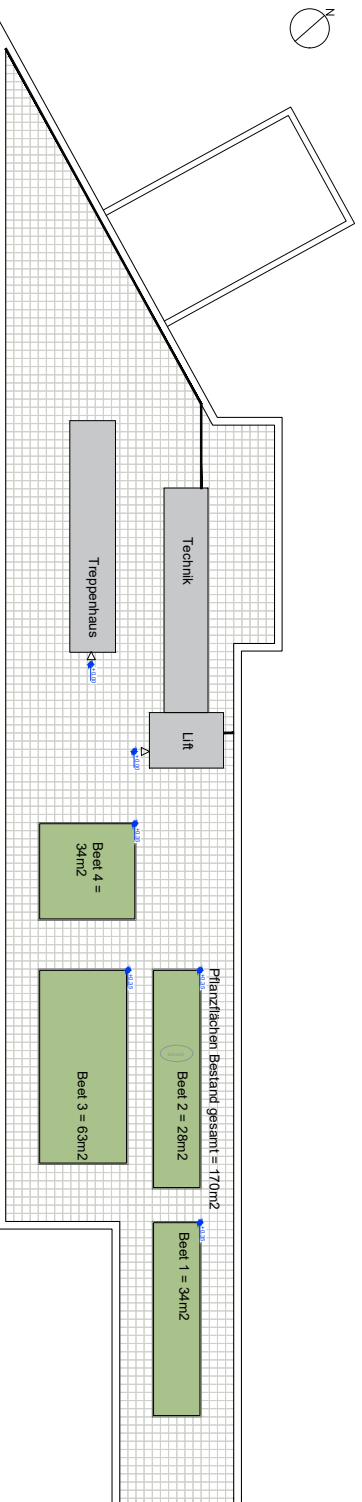

Bestandsaufnahme 29.01.2020 M 1:250

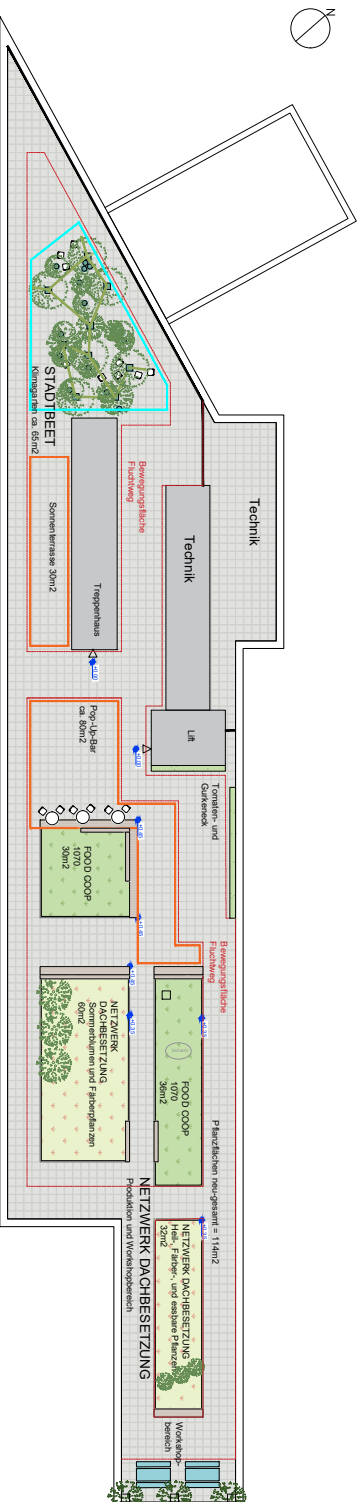

Nutzungskonzept - Zonierung der Dachnutzung M 1:250

WEST Zwischennutzung - ehem. Sophien-Spital-Wien
1070 Wien

24.04.2020
DI Linda Breth, DI Jana Kilbertus